

MÁSTER

MÁSTER EN ORIENTACIÓN EDUCATIVA

FORMA 
INFANCIA
EUROPEAN SCHOOL

MFI015

- DIPLOMA AUTENTIFICADO POR NOTARIO EUROPEO -

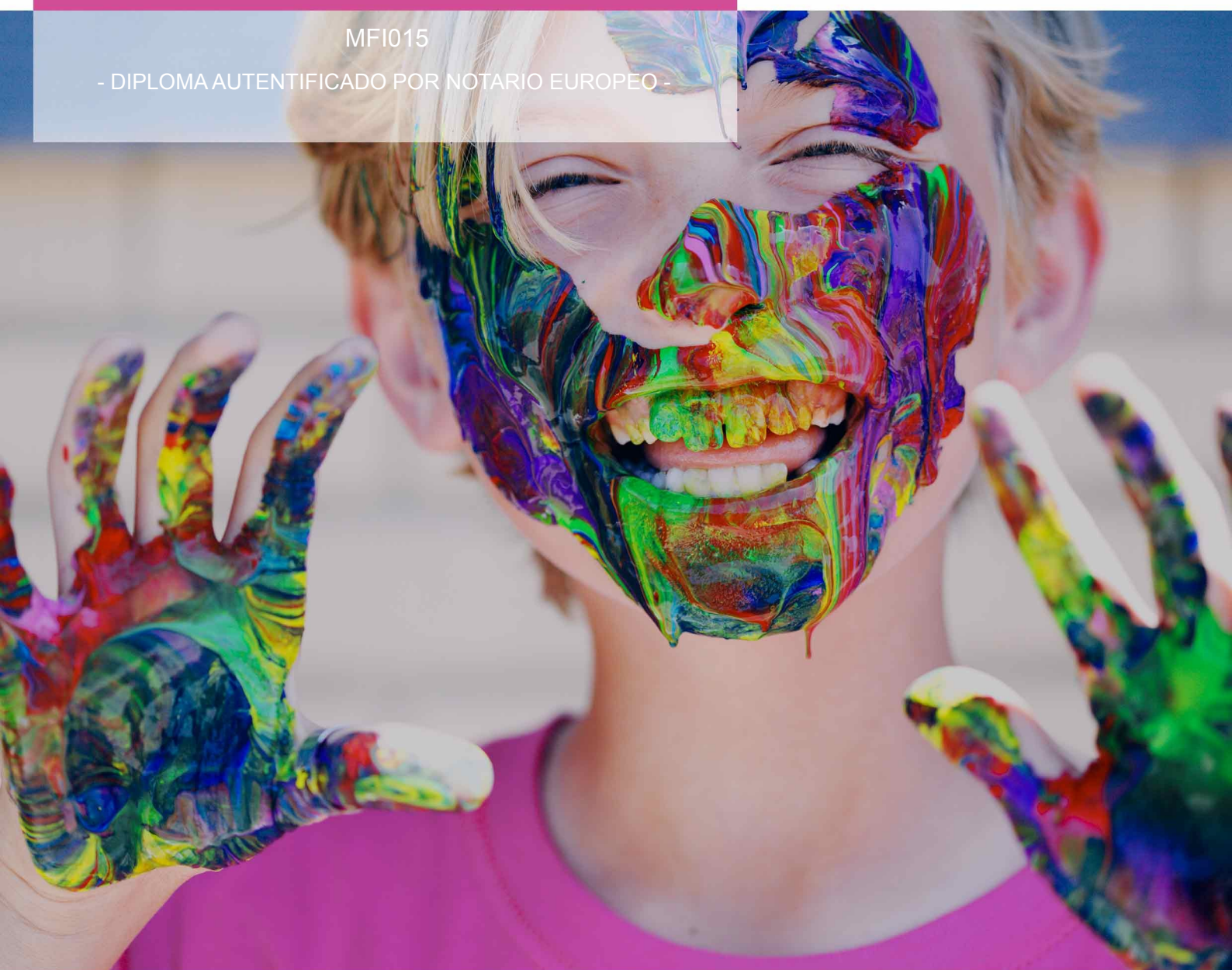

DESTINATARIOS

Este Máster está dirigido a empresarios, directivos, emprendedores, trabajadores, estudiantes y cualquier persona que pretenda adquirir los conocimientos necesarios en orientación educativa.

Permite conocer el modelo organizativo y funcional, el departamento de orientación, la orientación como responsabilidad, la función asesora de los orientadores, las líneas de acción, la orientación psicopedagógica y vocacional; además de l'acción tutorial. Además, al finalizar cada unidad didáctica, el alumno dispondrá de ejercicios de autoevaluación que le permitirán valorar los conocimientos adquiridos.

En ambas modalidades el alumno recibirá acceso a un curso inicial donde encontrará información sobre la metodología de aprendizaje, la titulación que recibirá, el funcionamiento del Campus Virtual, qué hacer una vez el alumno haya finalizado e información sobre Grupo Esneca Formación. Además, el alumno dispondrá de un servicio de **clases en directo**.

FICHA TÉCNICA

CARGA HORARIA
600H



MODALIDAD
A DISTANCIA / ONLINE
*Ambas modalidades incluyen
módulos con clases en directo



CURSO INICIAL
ONLINE



TUTORIAS
PERSONALIZADAS



IDIOMA
CASTELLANO



DURACIÓN
HASTA UN AÑO
*Prorrogable



IMPORTE

VALOR ORIGINAL: 2380€
VALOR ACTUAL: 595€

CERTIFICACIÓN OBTENIDA

Una vez finalizados los estudios y superadas las pruebas de evaluación, el alumno recibirá un diploma que certifica el “**MÁSTER EN ORIENTACIÓN EDUCATIVA**”, de FORMAINFANCIA EUROPEAN SCHOOL, avalada por nuestra condición de socios de la CECAP, máxima institución española en formación y de calidad.

Los diplomas, además, llevan el sello de Notario Europeo, que da fe de la validez, contenidos y autenticidad del título a nivel nacional e internacional.

REDES SOCIALES



www.facebook.com/formainfancia



linkedin.com/school/formainfancia



[@formainfancia](https://www.instagram.com/formainfancia)



www.formainfancia.com



www.twitter.com/forma_infancia



www.formainfancia.com/blog

CONTENIDO FORMATIVO

UNIDAD DIDÁCTICA 1. INTRODUCCIÓN A LA ORIENTACIÓN EDUCATIVA

1. Introducción a la Orientación Escolar y Tutoría
2. Orientación Escolar

UNIDAD DIDÁCTICA 2. MODELO ORGANIZATIVO Y FUNCIONAL DE LA ORIENTACIÓN EDUCATIVA

1. Modelos de Orientación e intervención
2. Modelos de intervención psicopedagógica y funciones
3. Principios generales de intervención orientadora
4. Funciones de la Orientación Educativa
5. Sentido educativo de la Orientación: educar para los valores y preparar para la vida

UNIDAD DIDÁCTICA 3. DEPARTAMENTO DE ORIENTACIÓN Y EQUIPOS DE ORIENTACIÓN EDUCATIVA Y PSICOPEDAGÓGICA

1. Estructura del sistema de Orientación
2. Apoyo especializado: el Departamento de Orientación
3. Apoyo especializado: el EOE
4. La intervención desde el Departamento de Orientación
5. La intervención desde el EOE
6. El orientador y su práctica profesional

UNIDAD DIDÁCTICA 4. ORIENTACIÓN COMO RESPONSABILIDAD Y ACTIVIDAD BÁSICA EN EDUCACIÓN

1. Orientación como actividad educativa
2. Responsabilidad en Orientación de las personas implicadas en la Educación
3. Niveles de orientación en el sistema educativo
4. Orientación en la Educación Infantil
5. Orientación en la Educación Primaria
6. Orientación en la Educación Secundaria
7. Orientación en la Enseñanza Superior
8. Coordinación de la Orientación en Educación

UNIDAD DIDÁCTICA 5. FUNCIÓN ASESORA DE LOS ORIENTADORES EN LOS CENTROS EDUCATIVOS

1. Definición de la función asesora de la Orientación
2. Concepto de asesoramiento
3. Características de la función asesora de la Orientación
4. Estrategias de asesoramiento

UNIDAD DIDÁCTICA 6. LÍNEAS DE ACCIÓN ORIENTADORA

1. Enseñar a pensar
2. Enseñar a ser persona
3. Enseñar a convivir
4. Enseñar a comportarse
5. Enseñar a decidirse

UNIDAD DIDÁCTICA 7. ORGANIZACIÓN DE LA EDUCACIÓN ESPECIAL

1. Centros de Educación Especial
2. Detección y Dictamen de escolarización
3. Equipos Específicos de Orientación
4. Organización de la respuesta específica: aulas y centros

UNIDAD DIDÁCTICA 8. ORIENTACIÓN PSICOPEDAGÓGICA INDIVIDUALIZADA AL ALUMNADO

1. Modelos de asesoramiento individualizado
2. Técnicas generales de Orientación y Asesoramiento Individualizado
3. Coordinación con la tutoría
4. Factores que condicionan la Orientación y el Asesoramiento Individualizado

UNIDAD DIDÁCTICA 9. ORIENTACIÓN VOCACIONAL-PROFESIONAL

1. Conceptualización de la Orientación Profesional
2. El proceso de toma de decisiones
3. Teorías de la elección profesional y ocupacional
4. Madurez vocacional

UNIDAD DIDÁCTICA 10. PLAN DE ORIENTACIÓN Y ACCIÓN TUTORIAL (POAT)

1. Definición de POAT
2. Líneas generales de las actividades de acogida y tránsito entre etapas educativas
3. Medidas de acogida e integración para el alumnado con necesidades educativas especiales
4. Coordinación
5. Procedimientos y estrategias para facilitar la comunicación, la colaboración y la coordinación con las familias
6. Procedimientos para recoger y organizar los datos académicos y personales del alumnado
7. Organización y utilización de los recursos personales y materiales
8. Colaboración y coordinación con servicios y agentes externos
9. Procedimientos y técnicas para el seguimiento y evaluación de las actividades desarrolladas